

Siekmeier Tiefbau

GmbH & Co.KG

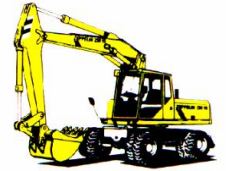

Bauhof Veltheim

Alskerstr. 3, 32457 Porta Westfalica

Preisliste

gültig ab 01.01.2022

BETON2GO Die BetonTankstelle				Netto	Brutto		
Tragschichten, Fundamente, Rasenkanten, Gossen							
Rez 1 - 2 (M00308)	BM 0-8 C20/25	300kg Zement	0,25 m ³	29,41 €	35,00 €		
Rez 1 - 2 (M00309)	BM 0-8 C20/25	300kg Zement	0,50 m ³	48,32 €	57,50 €		
Rez 1 - 2 (M00310)	BM 0-8 C20/25	300kg Zement	0,75 m ³	68,07 €	81,00 €		
Rez 1 - 2 (M00311)	BM 0-8 C20/25	300kg Zement	1,00 m ³	79,83 €	95,00 €		
Tragschichten, Fundamente, Tore, Zäune, Rasenkanten, Gossen, Estrich							
Rez 3 - 4 (M00395)	BM 0-8 C25/30	330kg Zement	0,25 m ³	32,77 €	39,00 €		
Rez 3 - 4 (M00396)	BM 0-8 C25/30	330kg Zement	0,50 m ³	50,42 €	60,00 €		
Rez 3 - 4 (M00397)	BM 0-8 C25/30	330kg Zement	0,75 m ³	71,43 €	85,00 €		
Rez 3 - 4 (M00398)	BM 0-8 C25/30	330kg Zement	1,00 m ³	82,35 €	98,00 €		
Tragschichten, Rasenkanten, Gossen							
Rez 5 - 6 (M00399)	BM 0-16 C12/15	250kg Zement	0,25 m ³	28,57 €	34,00 €		
Rez 5 - 6 (M00400)	BM 0-16 C12/15	250kg Zement	0,50 m ³	46,22 €	55,00 €		
Rez 5 - 6 (M00401)	BM 0-16 C12/15	250kg Zement	0,75 m ³	66,39 €	79,00 €		
Rez 5 - 6 (M00402)	BM 0-16 C12/15	250kg Zement	1,00 m ³	77,31 €	92,00 €		
Fundamente: Zäune, Tore, Hochbord Anlagen							
Rez 7 - 8 (M00403)	BM 0-16 C20/25	270kg Zement	0,25 m ³	29,41 €	35,00 €		
Rez 7 - 8 (M00404)	BM 0-16 C20/25	270kg Zement	0,50 m ³	48,32 €	57,50 €		
Rez 7 - 8 (M00405)	BM 0-16 C20/25	270kg Zement	0,75 m ³	68,07 €	81,00 €		
Rez 7 - 8 (M00406)	BM 0-16 C20/25	270kg Zement	1,00 m ³	79,83 €	95,00 €		
Fundamente, Betonplatten							
Rez 9 - 10 (M00407)	BM 0-16 C25/30	300kg Zement	0,25 m ³	32,77 €	39,00 €		
Rez 9 - 10 (M00408)	BM 0-16 C25/30	300kg Zement	0,50 m ³	50,42 €	60,00 €		
Rez 9 - 10 (M00409)	BM 0-16 C25/30	300kg Zement	0,75 m ³	71,43 €	85,00 €		
Rez 9 - 10 (M00410)	BM 0-16 C25/30	300kg Zement	1,00 m ³	82,35 €	98,00 €		
Pflasterbettung : Keramikplatten							
Rez 11 - 12 M00411)	BM 8-16 C25/30	340kg Zement	0,25 m ³	37,82 €	45,00 €		
Rez 11 - 12 (M00412)	BM 8-16 C25/30	340kg Zement	0,50 m ³	54,62 €	65,00 €		
Rez 11 - 12 (M00413)	BM 8-16 C25/30	340kg Zement	0,75 m ³	75,63 €	90,00 €		
Rez 11 - 12 (M00414)	BM 8-16 C25/30	340kg Zement	1,00 m ³	88,24 €	105,00 €		
Zusätze							
Verzögerer (M00313) bis zu 4 Stunden		pro angefangen m³		3,15 €	3,75 €		
Fließmittel (M00314)		pro angefangen m³		3,99 €	4,75 €		
Mindermengen - Zuschlag (M00312)		bis 0,75m³ abnahme Menge		4,20 €	5,00 €		
Verladehinweis auf Gewichte und Mengen							
0,25 m ³	0,50 m ³	0,75 m ³	1,00 m ³	1,25 m ³	1,50 m ³	1,75 m ³	2,00 m ³
525 kg	1150 kg	1725 kg	2300 kg	2875 kg	3450 kg	4025 kg	4600 kg
<p>Gerne bieten wir Ihnen projekt- oder gewerbebezogene Preise bei größeren Mengen an.</p> <p>Eine Lieferung frei Baustelle kann von unserer Dispo übernommen werden.</p> <p>Bei Fragen zur Ausführung oder zur Beton - Auswahl stehen wir Ihnen gern zur Verfügung.</p>							
Öffnungszeiten							
April-November		Mo-Fr 7:00-12:00 von 12:30-16:00Uhr			Samstags 7:30-12:00Uhr		
Dezember-März		Mo-Fr 8:00-12:00 von 12:30-15:00Uhr			Samstags 7:30-12:00Uhr		